

Πολιτισμοί του ΒΑ Αιγαίου

NE Aegean Cultures





Τροία - Ίλιον / Troy / Truina



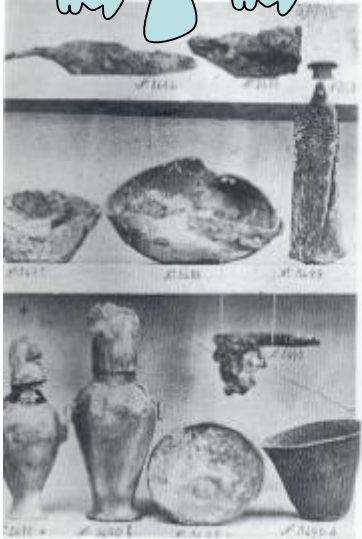
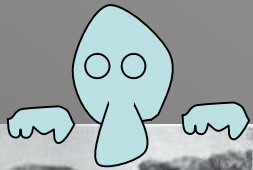
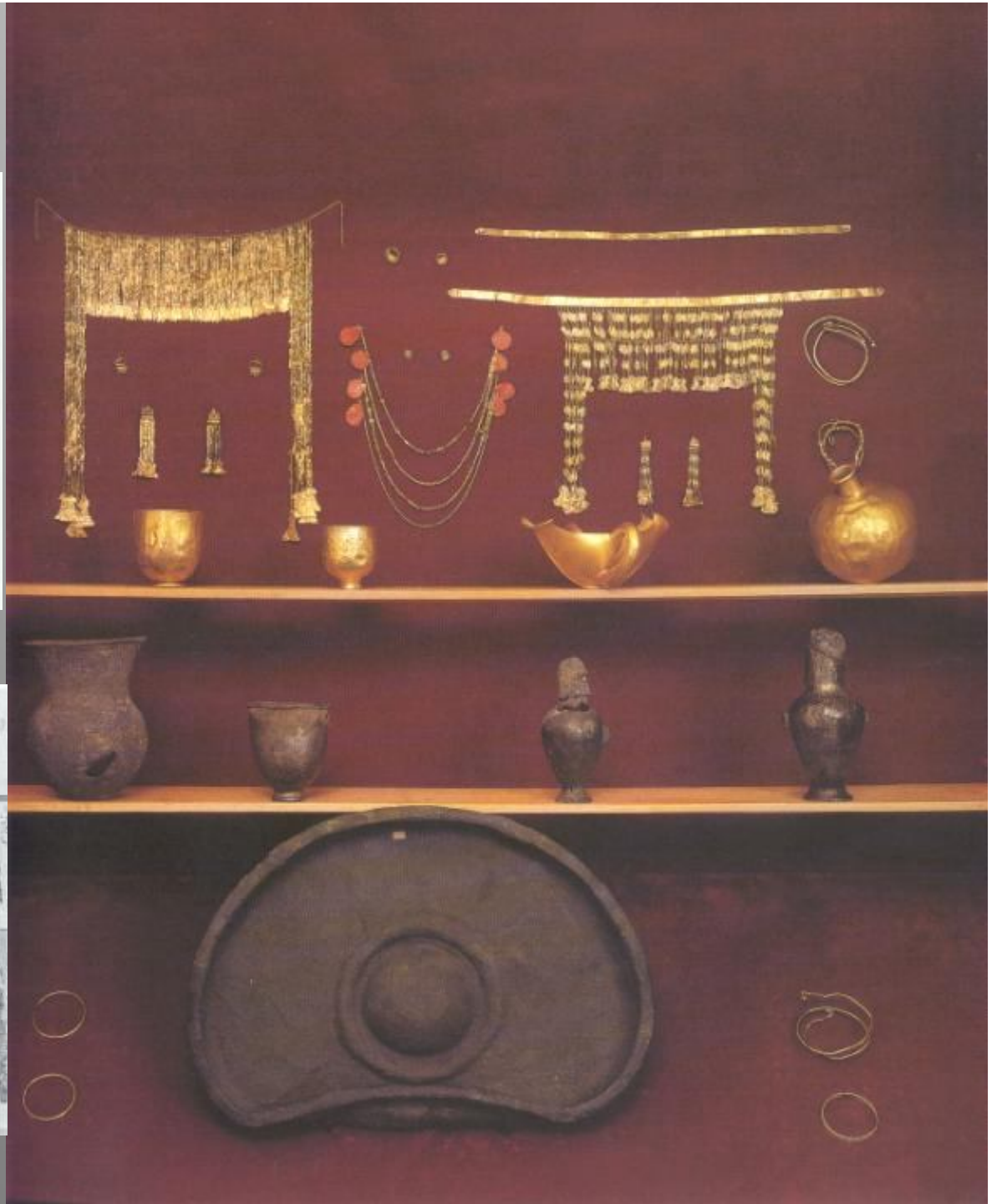

Τροία

Οι νεότερες έρευνες

Μ. Korfmann (Tuebingen): προϊστορικά

Τροία I-II

Β. Rose (Cincinnati, UPennsylvania): ιστορικών χρόνων

Τροία VIII-IX

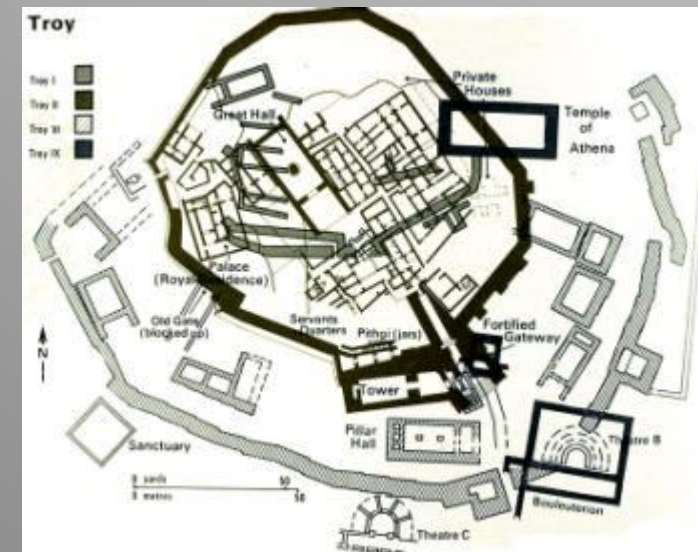
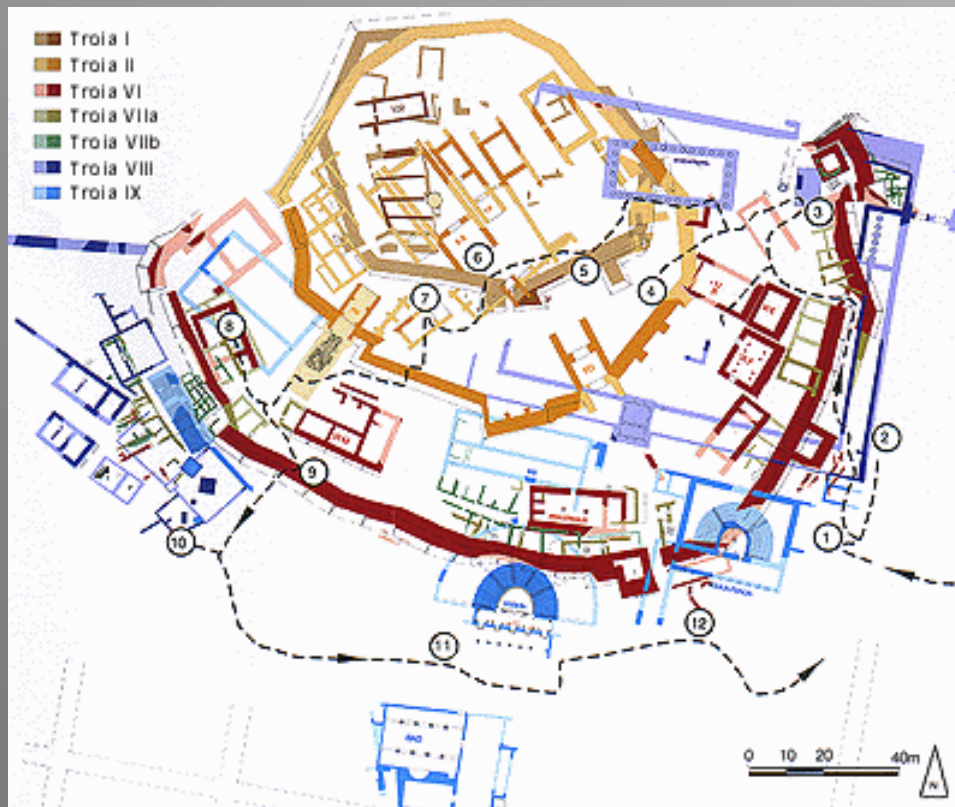



Fig. 72. Map showing the sites where flat beads with tubular midrib string-holes have been found; examples illustrated are from this catalogue.





Τροία : Κεραμική 3ης χιλιετίας π.Χ.
(Τροία I-IV)



Τροία II-IV (c. 2600 - 1800 π.Χ.)

Λέσβος, Θερμή

Σαμοθράκη Τροία

Ίμβρος

Λήμνος

Πολιόχνη
Κουκονήσι
Μύρινα

Τένεδος



Ύμβρος



Yenibademli / Άγιος Φλώρος
α' μισό 3^{ης} χιλιετίας π.Χ.

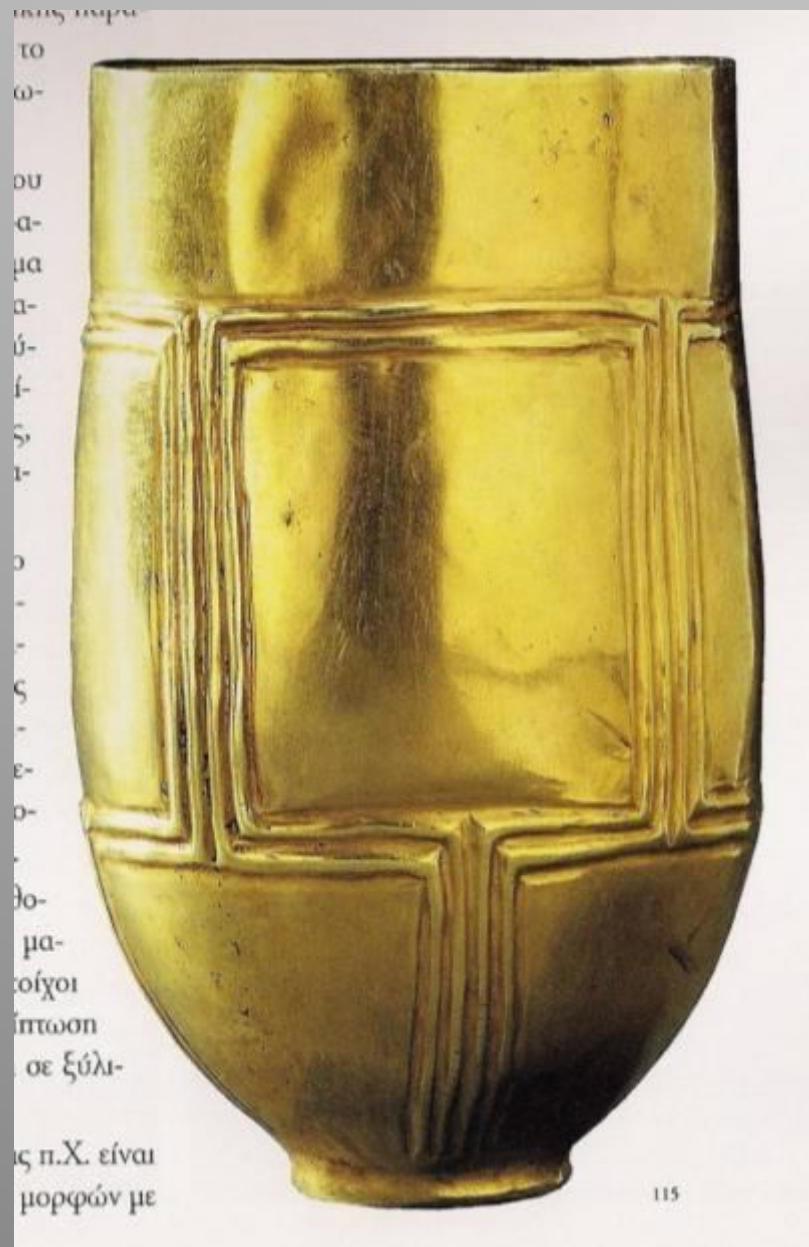

Yaniyeri/B'ni I (;), μέσα 3^{ης} χιλιετίας π.Χ.

Λήμνος Θέσεις της ΠΕΧ

Κουκονήσι
(ανασκαφές δεκαετίας
'90 Χρ. Μπουλώτης)

Μύρινα
(ανασκαφές δεκαετίας
'90 της Κ' ΕΠΚΑ)

Πολιόχνη
(Ιταλική Σχολή Αθηνών)

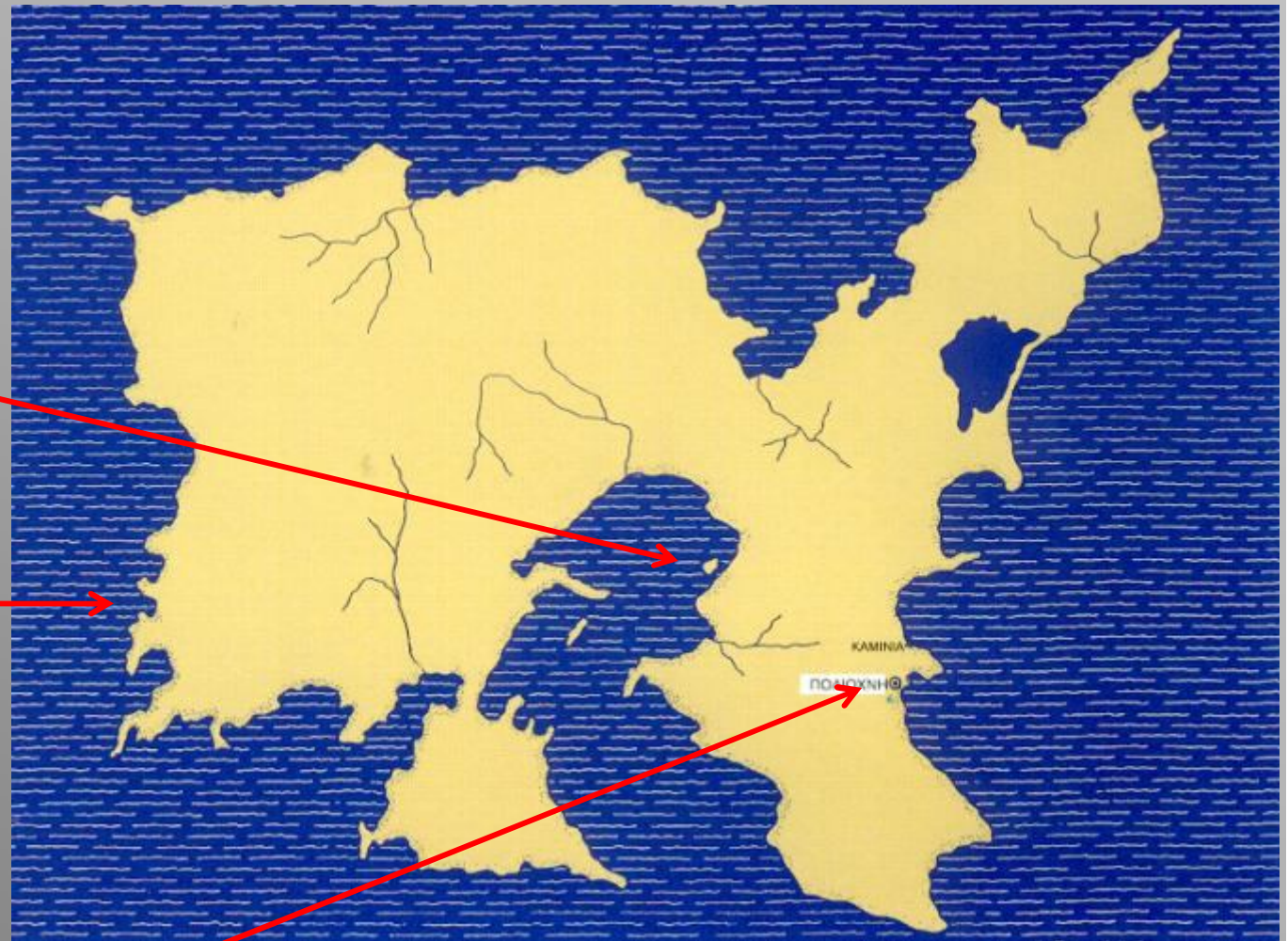



Πολιόχνη / Poliochni

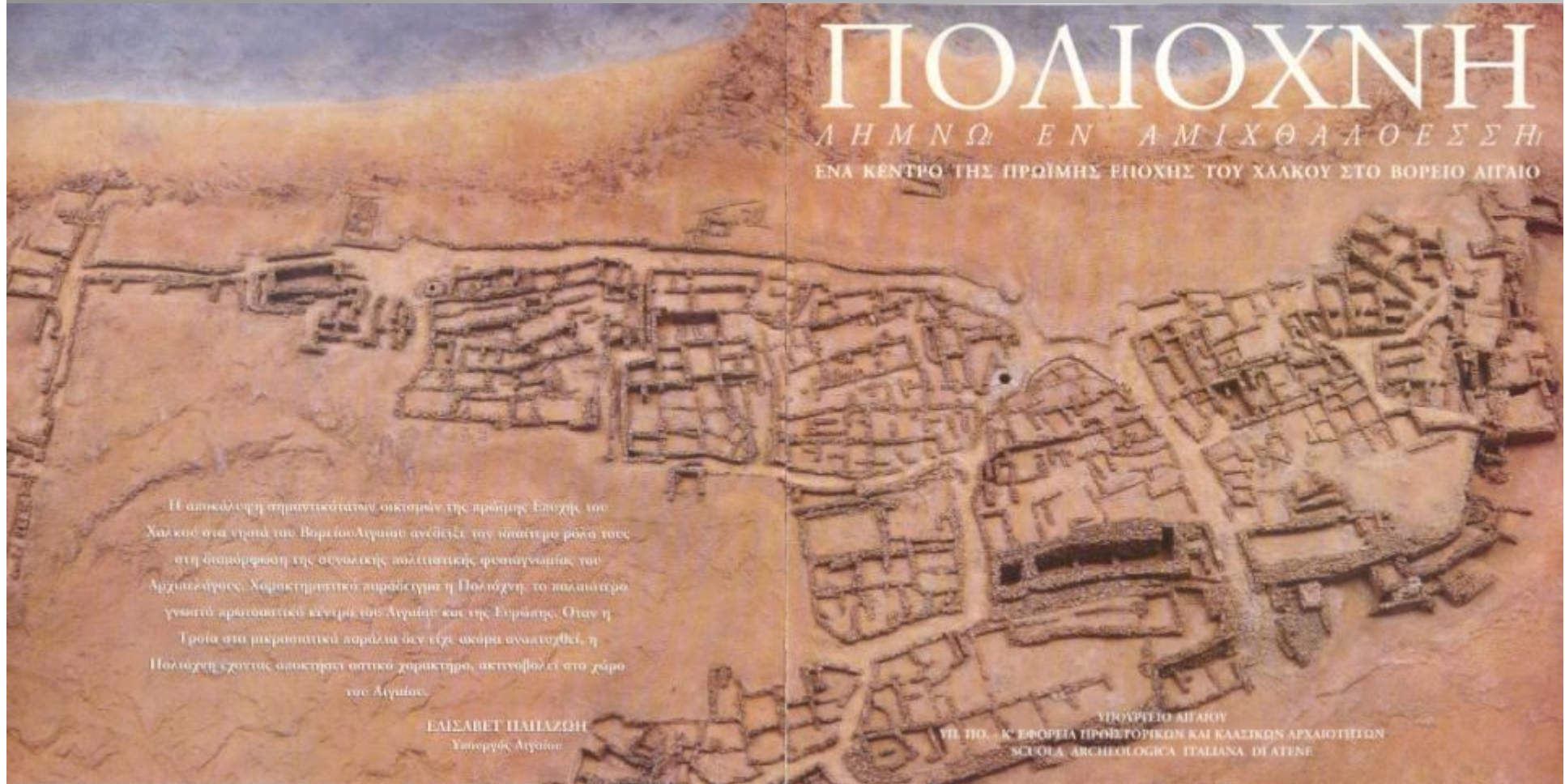

ΠΟΛΙΟΧΝΗ

ΛΗΜΝΩ ΕΝ ΑΜΙΧΘΑΛΘΕΣΣΗ

ΕΝΑ ΚΕΝΤΡΟ ΤΗΣ ΠΡΩΙΜΗΣ ΕΠΟΧΗΣ ΤΟΥ ΧΑΛΚΟΥ ΣΤΟ ΒΟΡΕΙΟ ΑΙΓΑΙΟ

Η αποκάλυψη σημαντικών οικισμών της πρώιμης Εποχής του Χαλκού στα νησιά του Βορείου Αιγαίου ανέδειξε τον ύψιστο ρόλο τους στη διαμόρφωση της αυγαικής πολιτιστικής φωνηγυαίας του Αρχαιολόγου. Χαρακτηριστικό παράδειγμα η Πολιόχνη, το παλαιότερο γνωστό κρατοαστικό κέντρο του Αιγαίου και της Ευρώπης. Όταν η Τροία στα μικροαστικά παράλια δεν είχε ακόμα ανατοχθεί, η Πολιόχνη εχονίας αποκηρεί οπτικό χαρακτήρα, ακτινοβολεί στο χώρο του Αιγαίου.

ΕΙΣΑΒΕΤ ΠΑΠΑΖΩΗ
Υποεργός Αιγαίου

ΥΠΟΥΡΓΕΙΟ ΑΙΓΑΙΟΥ
ΥΠ. ΠΟ. Κ' ΕΦΟΡΕΙΑ ΠΡΟΪΣΤΟΡΙΚΩΝ ΚΑΙ ΚΛΑΣΙΚΩΝ ΑΡΧΑΙΟΤΗΤΩΝ
SCUOLA ARCHEOLOGICA ITALIANA DI ATENE

Πολιόχνη

Κατά V. LaRosa - M. Cultraro (1997)

Μελανή / nera: Ύστερη Νεολιθική
(3500 - 3200 π.Χ.)

Κυανή / azzuro: 3200 - 2700 π.Χ.

Πράσινη / verde 2700 - 2600 π.Χ.

Ερυθρή / rosso 2600 - 2400 π.Χ.

Κίτρινη / giallo 2400 - 2100 π.Χ.

Φαιά / bruno 2100 - 1700 π.Χ.

Ιώδης / viola 1600-1400 π.Χ.



ΕΤΟΣ π.Χ.	ΤΡΟΙΑ	ΠΟΛΙΟΧΝΗ	ΗΠΕΙΡΩΤΙΚΗ ΕΛΛΑΔΑ	ΚΥΚΛΑΔΕΣ	ΚΡΗΤΗ	ΑΙΓΥΠΤΟΣ
3100			ΥΣΤΕΡΗ ΝΕΟΛΙΘΙΚΗ	ΥΣΤΕΡΗ ΝΕΟΛΙΘΙΚΗ	ΥΣΤΕΡΗ ΝΕΟΛΙΘΙΚΗ	ΥΣΤΕΡΗ ΠΡΟΔΥΝΑΣΤΙΚΗ
3000	0					
2900	I		ΠΡΩΤΟ- ΕΛΛΑΔΙΚΗ I	ΠΡΩΤΟ- ΚΥΚΛΑΔΙΚΗ I	ΠΡΩΤΟ- ΜΙΝΩΙΚΗ I	
2800						
2700						ΠΡΩΙΜΗ ΔΥΝΑ- ΣΤΙΚΗ ΠΕΡΙΟΔΟΣ
2600						ΑΡΧΑΙΟ ΒΑΣΙΛΕΙΟ
2500	II		ΠΡΩΤΟ- ΕΛΛΑΔΙΚΗ II	ΠΡΩΤΟ- ΚΥΚΛΑΔΙΚΗ II	ΠΡΩΤΟ- ΜΙΝΩΙΚΗ II	
2400						
2300						
2200	III		ΠΡΩΤΟ- ΕΛΛΑΔΙΚΗ III	ΠΡΩΤΟ- ΚΥΚΛΑΔΙΚΗ III	ΠΡΩΤΟ- ΜΙΝΩΙΚΗ III	ΜΕΣΟ ΒΑΣΙΛΕΙΟ
2100	IV					
2000						
1900			ΜΕΣΟ- ΕΛΛΑΔΙΚΗ	ΜΕΣΟ- ΚΥΚΛΑΔΙΚΗ	ΜΕΣΟ- ΜΙΝΩΙΚΗ	
1800	VI					
1700						
1600			ΥΣΤΕΡΟ- ΕΛΛΑΔΙΚΗ	ΥΣΤΕΡΟ- ΚΥΚΛΑΔΙΚΗ	ΥΣΤΕΡΟ- ΜΙΝΩΙΚΗ	ΝΕΟ ΒΑΣΙΛΕΙΟ
1500						
1400						
1300	VII					
1200						

Πολιόχνη

Κατά S. Tine - A. Traverso
(2001)



Ο κλίβανος και οι γύρω του μεταγενέστερες κατασκευές. Στο βάθος το μέγαρο (605).

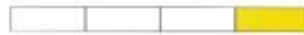

Υποθετική αναπαράσταση του δημόσιου πλακόστρωτου χώρου ανάμεσα στο πηγάδι και το μέγαρο (605). Στα άριστερά, το δωμάτιο (643), όπου βρέθηκαν τα χρυσά αντικείμενα.

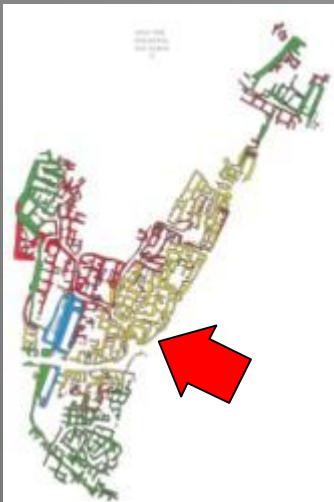
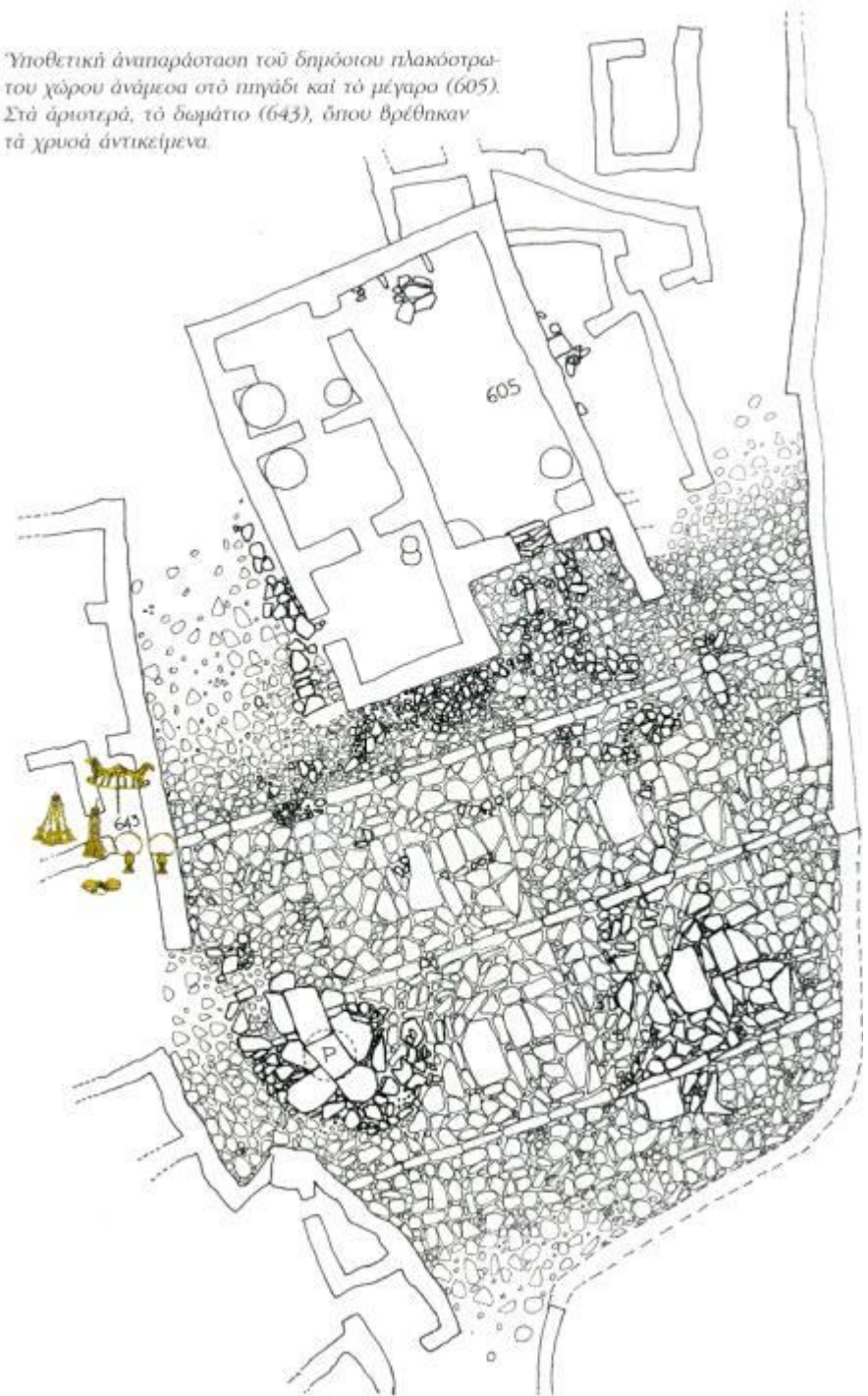

Αγγεία των διαφόρων
περιόδων της Παλιόχνης.



Πολιόχνη - Μικροτεχνία

οστέινα εργαλεία

- οπείς / σουβλιά
- βελόνες, περόνες,
- σπάτουλες,
- αιχμές βελών

σφονδύλια

λίθινα εργαλεία, λιθοτεχνία

- πηνία
- πελέκεις
- αξίνες
- σφυροπελέκεις



Μεταλλοτεχνία - Πυροτεχνολογία

- όπλα, εργαλεία, κοσμήματα
- σφυροπελέκεις
- χοάνες

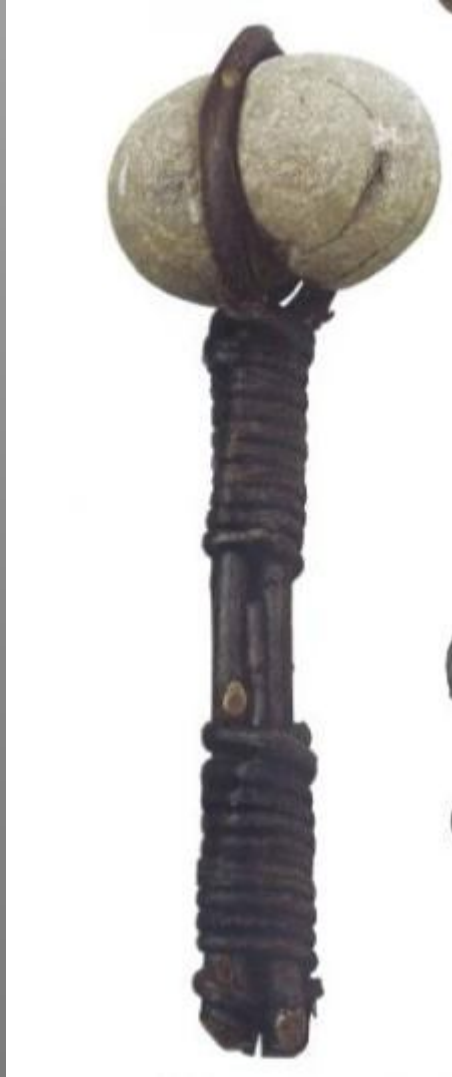

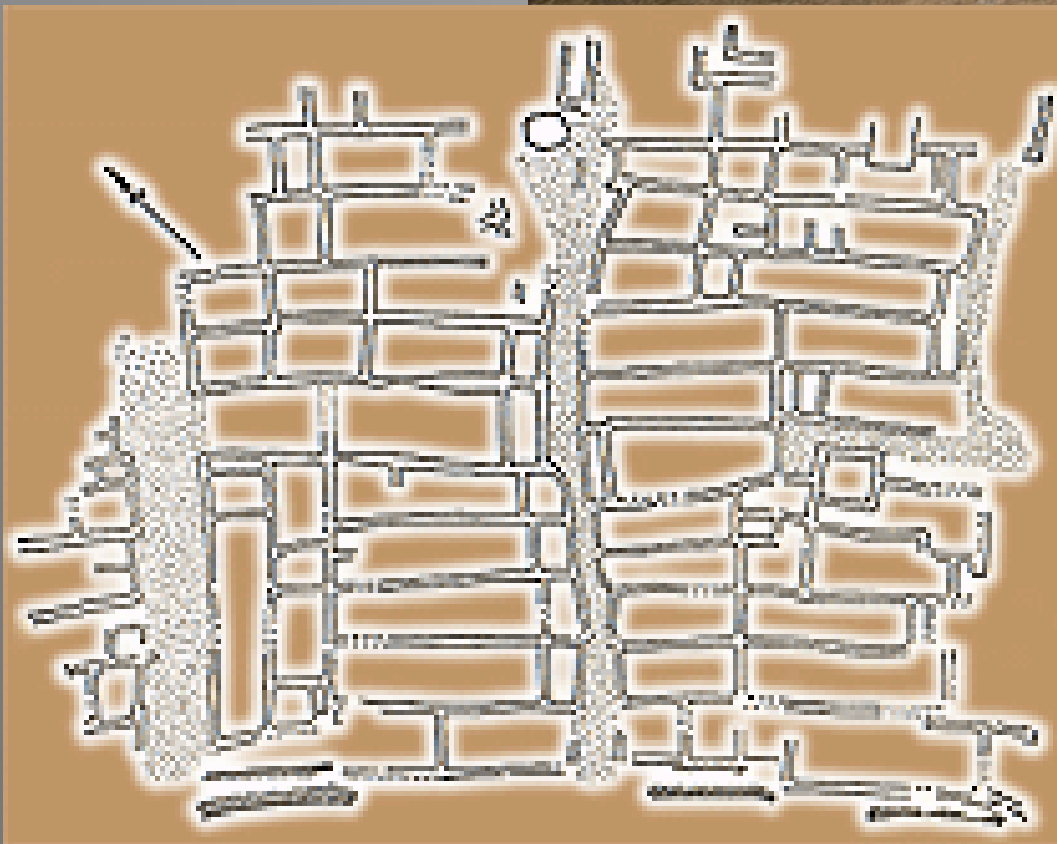

Λέσβος - Θερμή

(Κ' ΕΠΚΑ Λέσβου)



Λέσβος - Θερμή





Σκύρος - Παλαμάρι

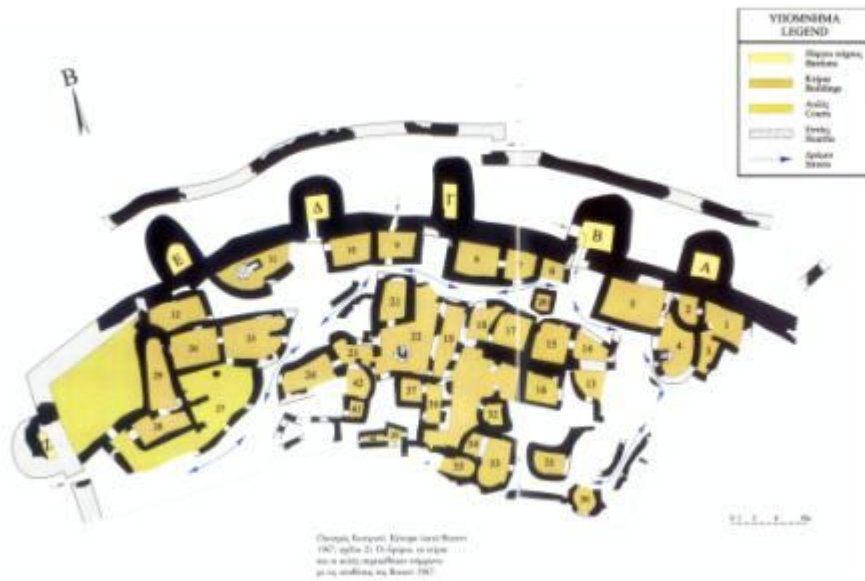

Πlan of the Castle of Syros (Καστρί) showing the layout of the buildings and the main veranda. The plan is based on the archaeological excavations of the castle in 1967.

Σύρος - Καστρί

Οικισμός Καστρίου.
Το κτίριο 7-8 που
είναι προσκολλημένο
στο βόρειο τείχος.



Οικισμός Καστρίου.
Ο χώρος 16 που ανήκει
σε κτίριο ενταγμένο στην
κεντρική οικοδομική νησίδα.





Ασώματος Κρεμαστής, Ρόδος

Η περιοχή της Σμύρνης / Izmir

Liman Tepe, Bakla Tepe



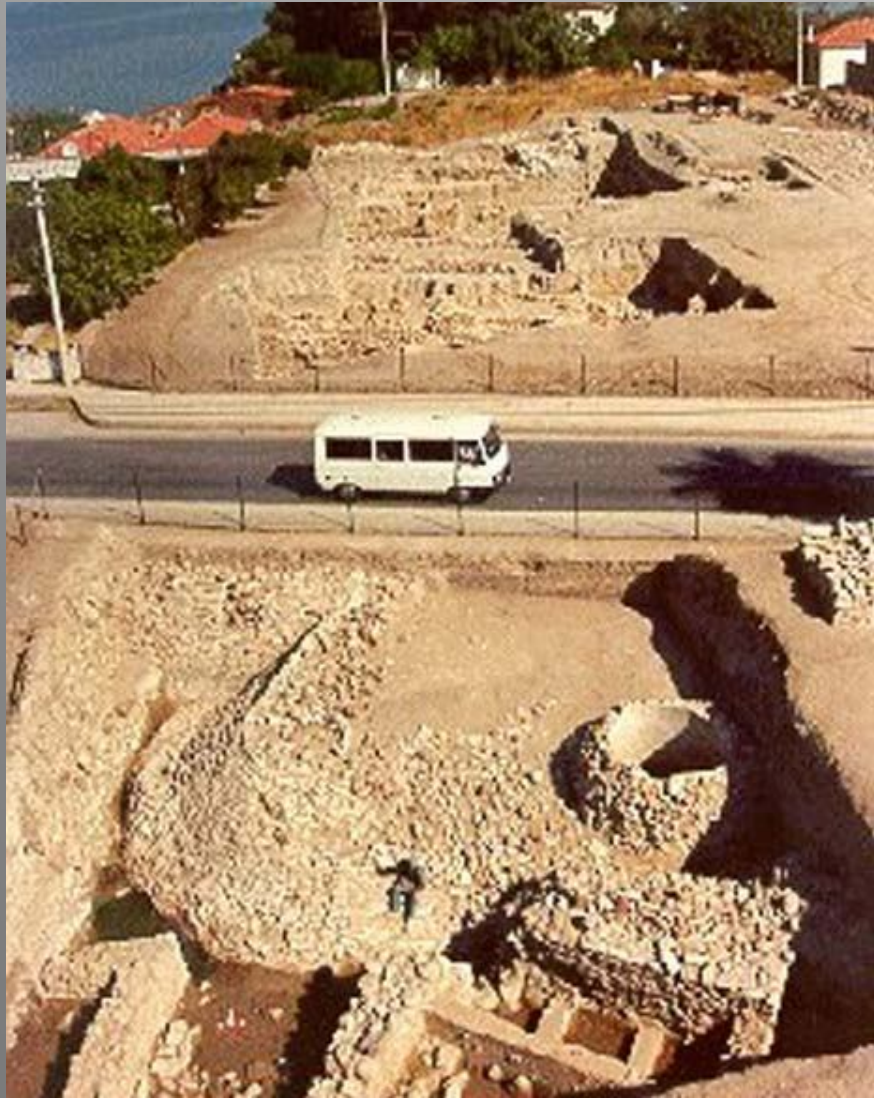

Liman Tepe



Bakla Tepe